

DUNIA INI TIDAK ADIL, BHANTE.
SAYA TAU SETIAP MAKHLUK
MEWARISI KAMMANYA MASING-MASING.
TAPI DARI KEJADIAN SEHARI-HARI,
KOK SEPERTINYA ANTAR MANUSIA
ITU SENDIRI YANG MENGATUR NASIB YA.

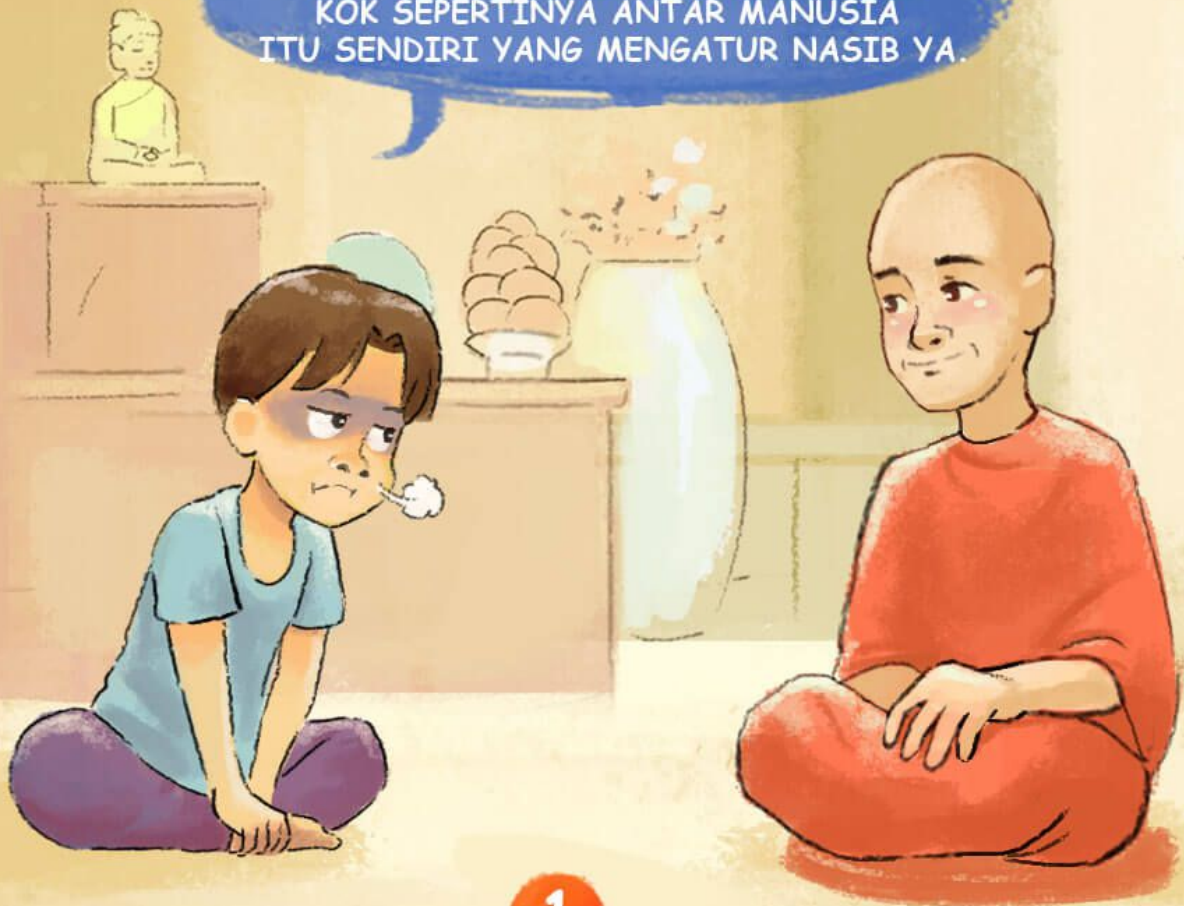

**MISALNYA PEMILIK PERUSAHAAN,
BISA DENGAN MUDAH MEMPROMOSIKAN
SIAPA PUN YANG DIA SUKA.**



**ATAU ORANG YANG RUPAWAN,
CENDERUNG MENDAPAT PERLAKUAN
YANG LEBIH BAIK MESKIPUN
SIFATNYA BURUK.**



2

Hiri & Ottappa

YA SEPERTI
YANG ANDA KATAKAN,
ITU KARENA KAMMA
ORANG-ORANG TERSEBUT.

IYA SIH...

3

Hiri & Ottappa

PERATURAN, PERJANJIAN,
HUKUM & NORMA
DIBUAT OLEH MANUSIA.

DAN KEMUDIAN MANUSIA
TERJEBAK SENDIRI DI DALAMNYA,

SULIT MELEPASKAN DIRI
KARENA TERLANJUR
MELEKAT PADA
BUATAN MEREKA SENDIRI.

*Dunia ini penuh
kesepakatan duniawi.*

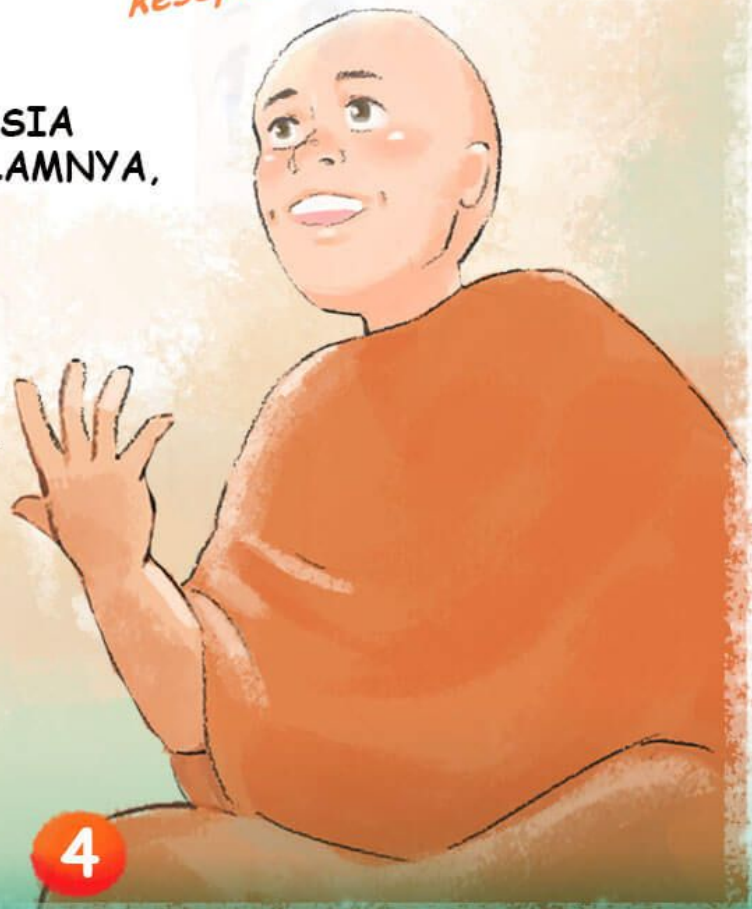

4



samaggistories



bodhigiri



www.samaggi-phala.or.id

BANYAK ORANG YANG LALAI
DAN KEMUDIAN MELAKUKAN
HAL YANG TIDAK TEPAT
MENGUNAKAN KESEPAKATAN INI.
SEHINGGA KETIDAKADILAN
DALAM DUNIA INI
TERJADI DIMANA-MANA.



5



Hiri & Ottappa

TETAPI ORANG YANG BERUNTUNG,
MESKI KARENA KESEPAKATAN DUNIAWI,
INI TIDAK TERLEPAS DARI KAMMA MEREKA SENDIRI.
JANGANLAH MERASA IRI ATAU KECEWA
ATAS KEBERUNTUNGAN ORANG LAIN.
INI TIDAK BAIK UNTUK BATIN SENDIRI.

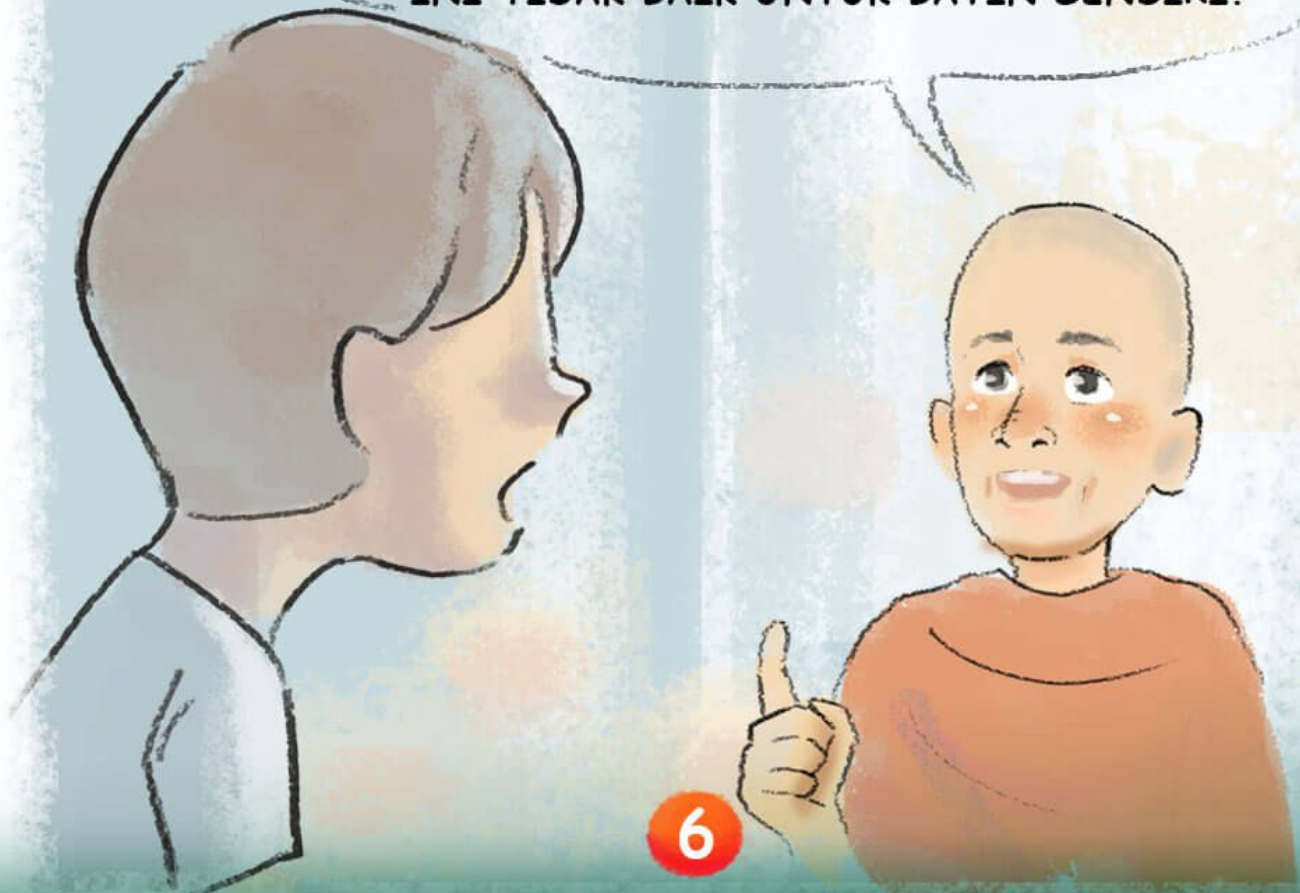

6



samaggistories



bodhigiri



www.samaggi-phala.or.id

Hiri & Ottappa

KEBANYAKAN ORANG HANYA MELIHAT HAL BAIK
YANG DIALAMI ORANG LAIN.
SEDANGKAN HAL BURUK YANG DIALAMI ORANG,
TIDAK MENJADI PERHATIAN.

APAPUN HASIL KAMMA, BAIK ATAU BURUK,
ITULAH YANG AKAN DIWARISI.

DEMIKIANLAH KAMMA, TANPA KEBERPIHAKAN.

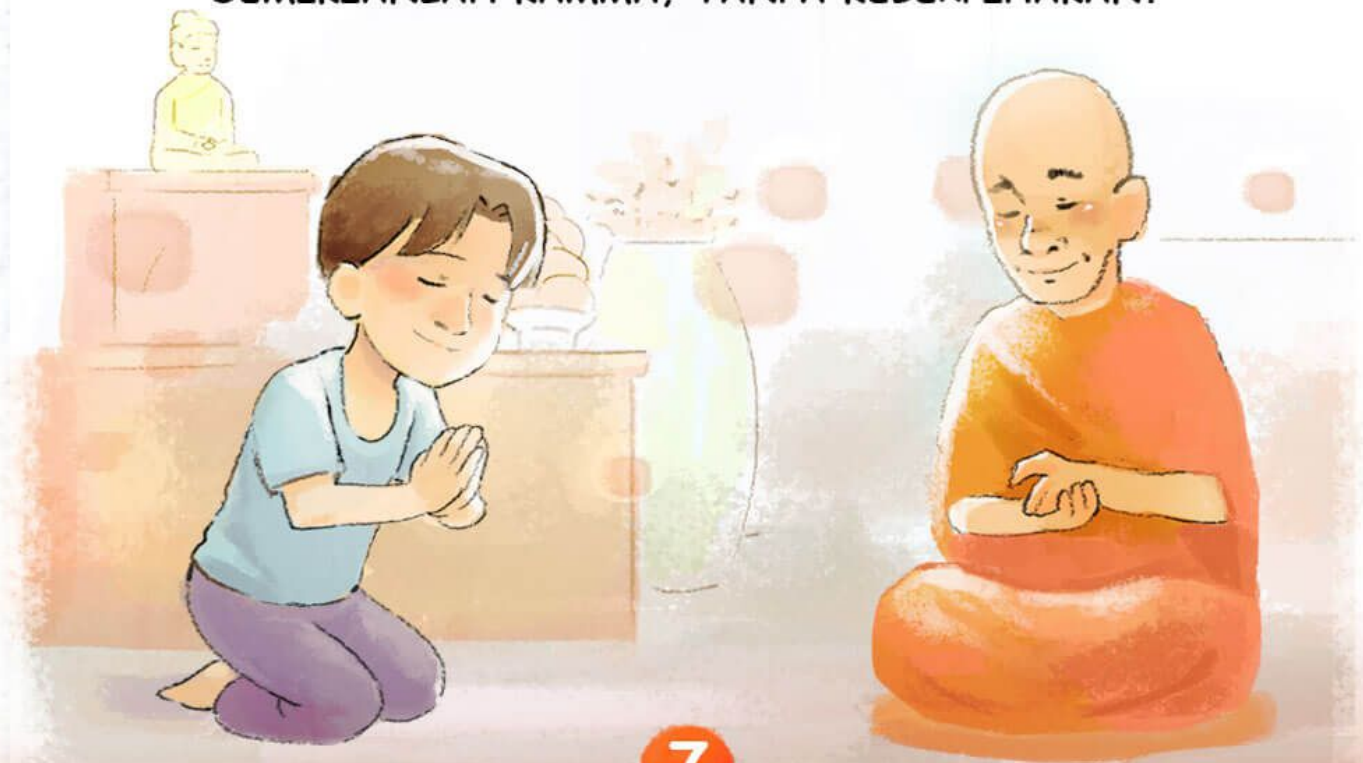

7

Terima kasih
atas partisipasi
dana dari Anda semua!



Untuk update dana
terkini, silakan cek
link berikut:

bit.ly/2T4s4rh

Total dana masuk 01 - 12 Januari
Rp 10.335.002,-

Partisipasi Dana :



BCA

6460390280

An Hartono

Konfirmasi Dana:



0822 9981 1989

0857 1105 0205



samaggistories



bodhigiri



www.samaggi-phala.or.id